PRÉFET DE LA HAUTE-GARONNE

Direction Départementale des Territoires
de la Haute-Garonne
Service Risques et Gestion de Crise

PPR approuvé le :
18 novembre 2011

# Plan de prévention des risques naturels prévisibles (PPR)

## Mouvements différentiels de terrain liés au phénomène de retrait-gonflement des sols argileux

## Département de la Haute-Garonne
## Commune : VILLEMATIER

brgm — Géosciences pour une Terre durable

### Carte de zonage réglementaire

Zone moyennement exposée (B2)

Limite de commune

*Sources : Fond topographique : IGN SCAN25, 1999 ; Carte d'aléa : rapport BRGM RP-51894-FR, Décembre 2002*
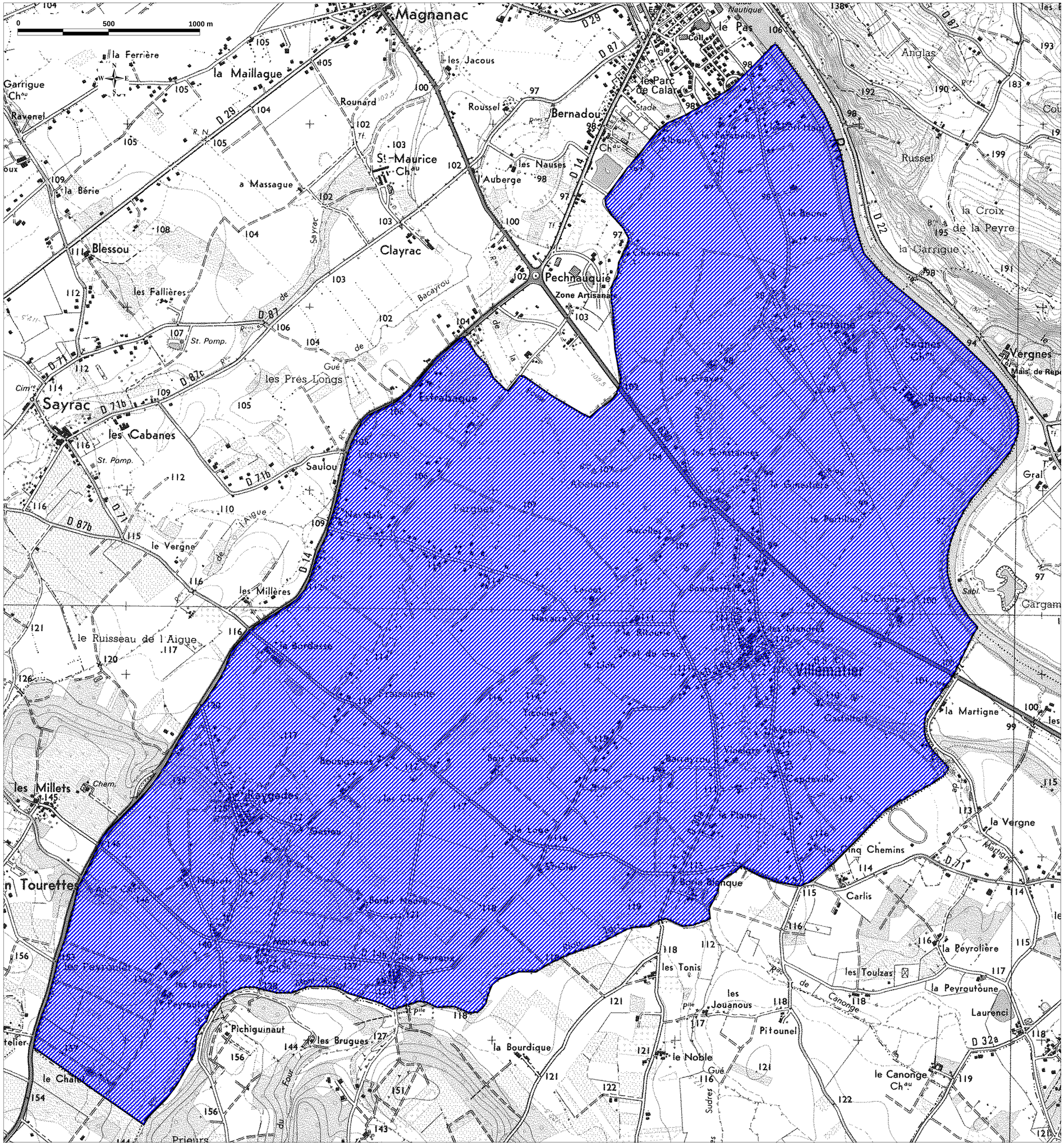
échelle 1/10 000