

Planche du Zonage

Département de Haute Garonne

Commune de
Montastruc-de-Salies

Plan Local d'Urbanisme

- Plan de zonage -
Dossier approuvé

Echelle : 1 / 5000



Apprécié par le
1000 M. 5.0000000000000000
Apprécié par le
1000 M. 5.0000000000000000
Apprécié par le
1000 M. 5.0000000000000000

Dossier approuvé
Vu pour être annexé à la délibération
du Conseil Municipal du

2009/OL1612AB0510

LEGENDE

..... Limites de zones

 Espace Boisé Classé

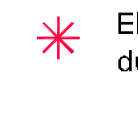
 Eléments recensés au titre de l'article L.123-1-5° 7° du Code de l'Urbanisme

| Tableau des éléments patrimoniaux recensés au titre de l'article L.123-1-5° 7° du Code de l'Urbanisme | |
|--|---------------------|
| Numéro | Désignation |
| 1 | Oratoire Saint Roch |
| 2 | Forge |
| 3 | Ruine du Château |
| 4 | Lavoir |
| 5 | Eglise |
| 6 | Lavoir |
| 7 | Chapelle Saint Roch |
| 8 | Eglise |
| 9 | Fontaine |
| 10 | Oratoire |



Section A-B

